

BIBLIOTHÈQUE DE RECHERCHE MATHÉMATIQUES ET INFORMATIQUE (BMI)

Tour de France des bibliothèques

Rencontre informelle autour de la présentation
de deux bibliothèques de l'ENSM suite d'une
discussion venue sur la spécificité des services
proposés à la communauté des mathématiciens

Première séance
Le 22 mars 2024
Webinaire
de 11h à 12h

La bibliothèque de Bordeaux :
Stanislas Kujun Responsable scientifique
Cyril Moutonin Bibliothécaire

La bibliothèque de Poitiers :
Olivier Fréon Responsable scientifique
Jocelyne Atlas Bibliothécaire

Venez nous rejoindre et échanger avec nous !

Webinaire
*Tour de France
des bibliothèques*

22 mars 2024

Présentation du service documentaire de l'IMB

Présentation BMI

- Mission et Activités
- Direction, commission et équipe
- Localisation, accessibilité, infrastructure, équipement
- Fonds documentaire
- Inscription et modalités de prêt

Présentation BMI

➤ Mission et Activités

Présentation BMI

➤ Mission et Activités

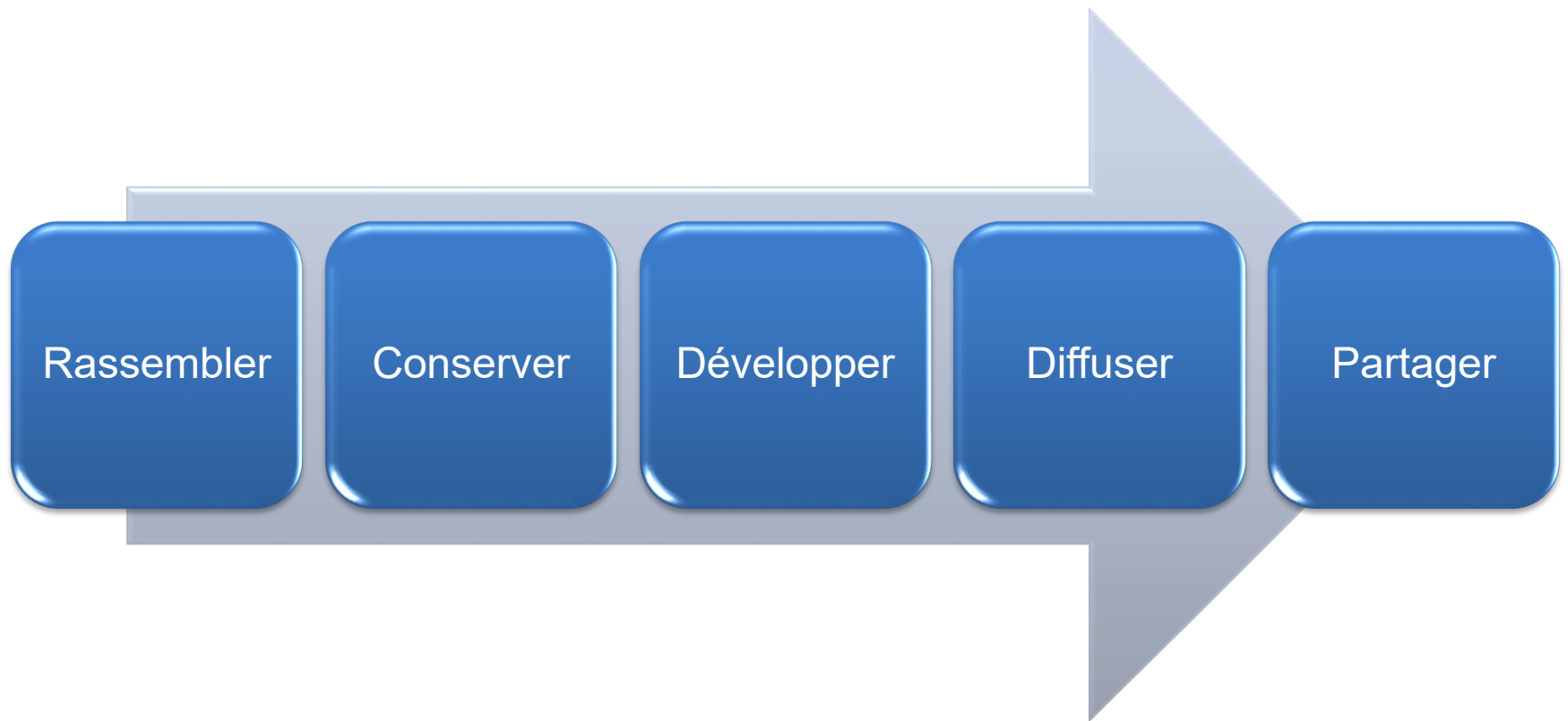

Présentation BMI

➤ Mission et Activités

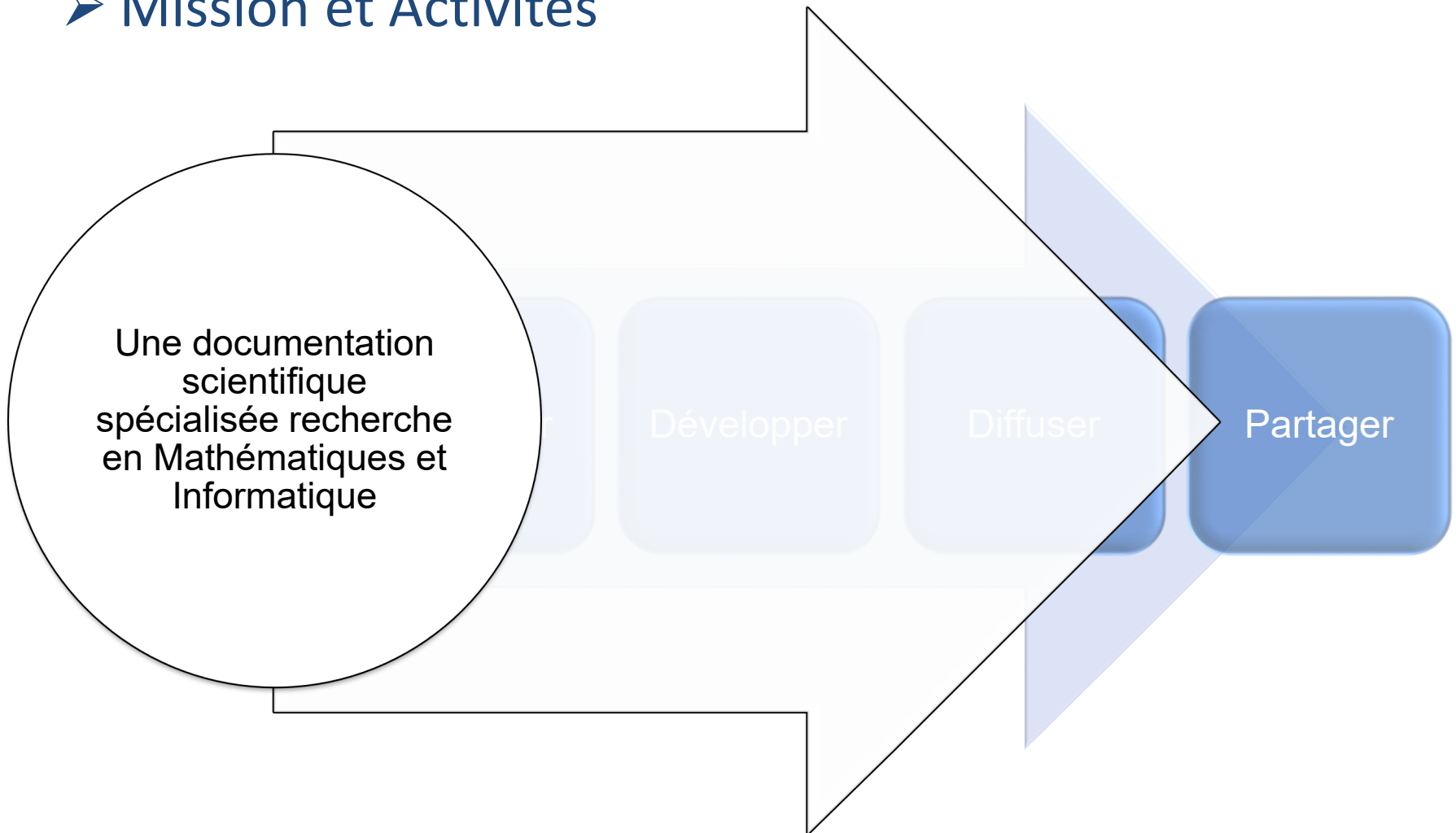

Présentation BMI

➤ Mission et Activités

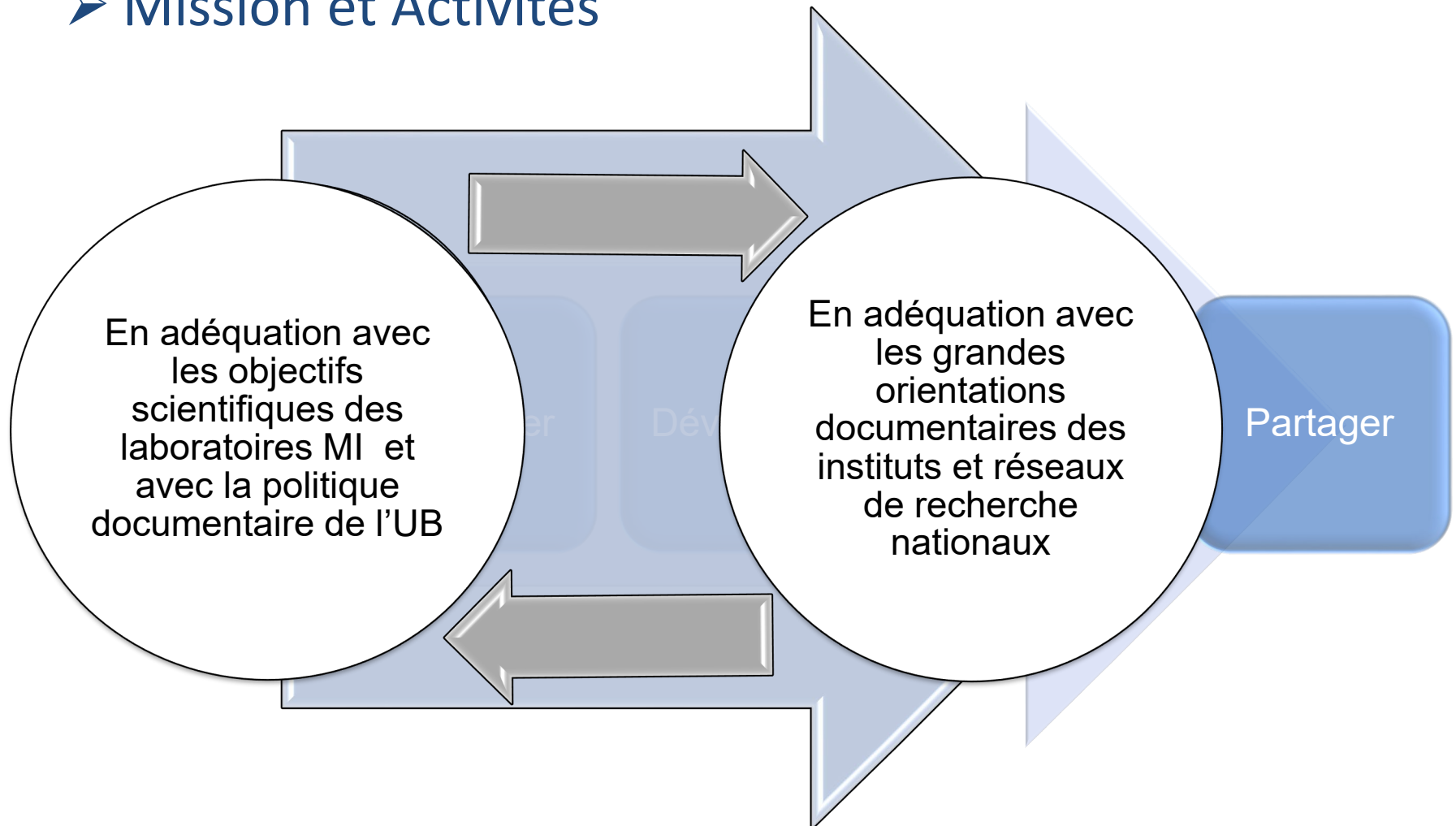

Présentation BMI

➤ Mission et Activités

La BMI est l'un des principaux appuis à la recherche

- des mathématicien·ne·s et informaticien·ne·s de l'Institut de Mathématiques de Bordeaux (IMB-UMR5251) et du Laboratoire Bordelais de Recherche en Informatique (LaBRI-UMR5800)
- des doctorant·e·s et des étudiant·e·s avancé·e·s qui y sont attaché·e·s

La BMI est également garante

- du fonds dédié à l'IREM de Bordeaux, à la préparation de l'Agrégation, du Capes (MEEF) de Mathématiques et accueille l'ensemble de ses étudiant·e·s
- de la gestion des abonnements et des échanges avec le **Journal de Théorie des Nombres de Bordeaux** (JTNB), de sa valorisation et de sa diffusion

Présentation BMI

- Mission et Activités
- Direction, commission et équipe

Présentation BMI

➤ Direction, commission et équipe

Direction scientifique

Présentation BMI

➤ Direction, commission et équipe

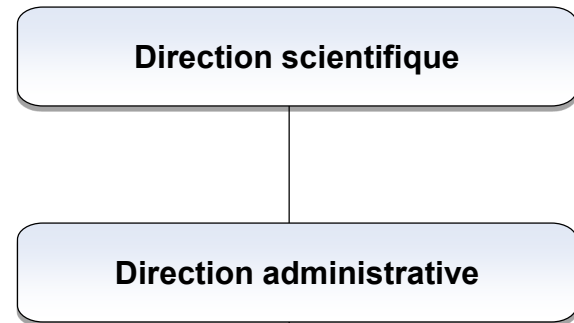

Présentation BMI

➤ Direction, commission et équipe

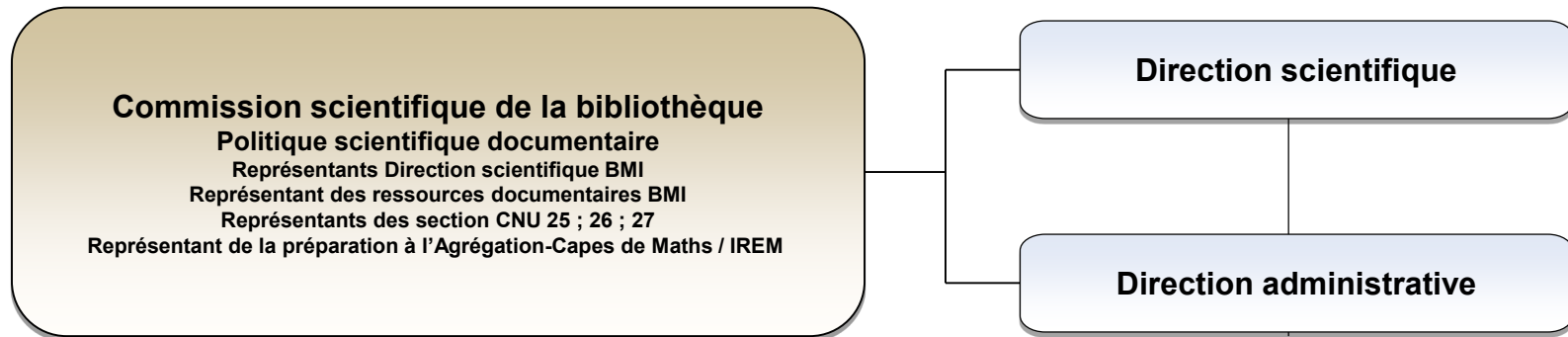

Présentation BMI

➤ Direction, commission et équipe

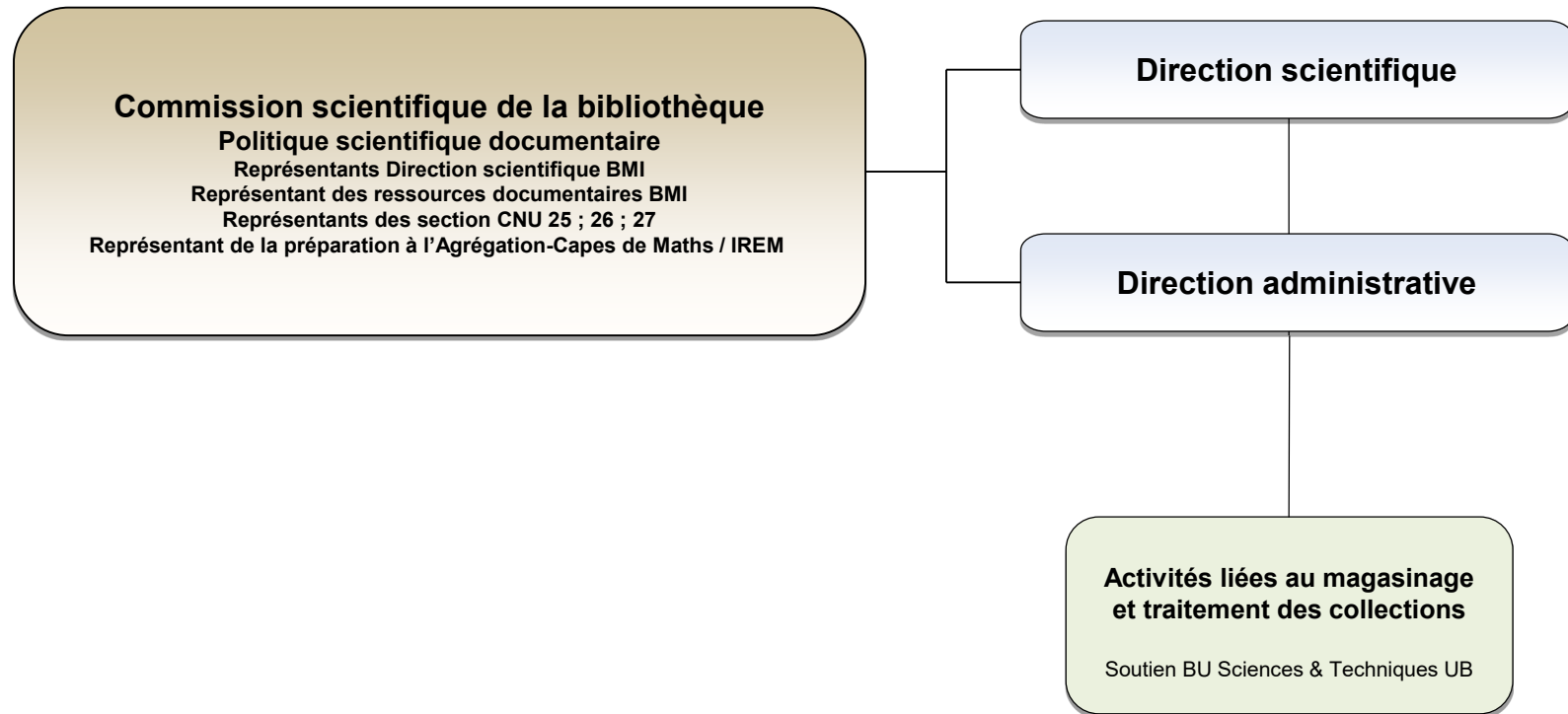

Présentation BMI

➤ Direction, commission et équipe

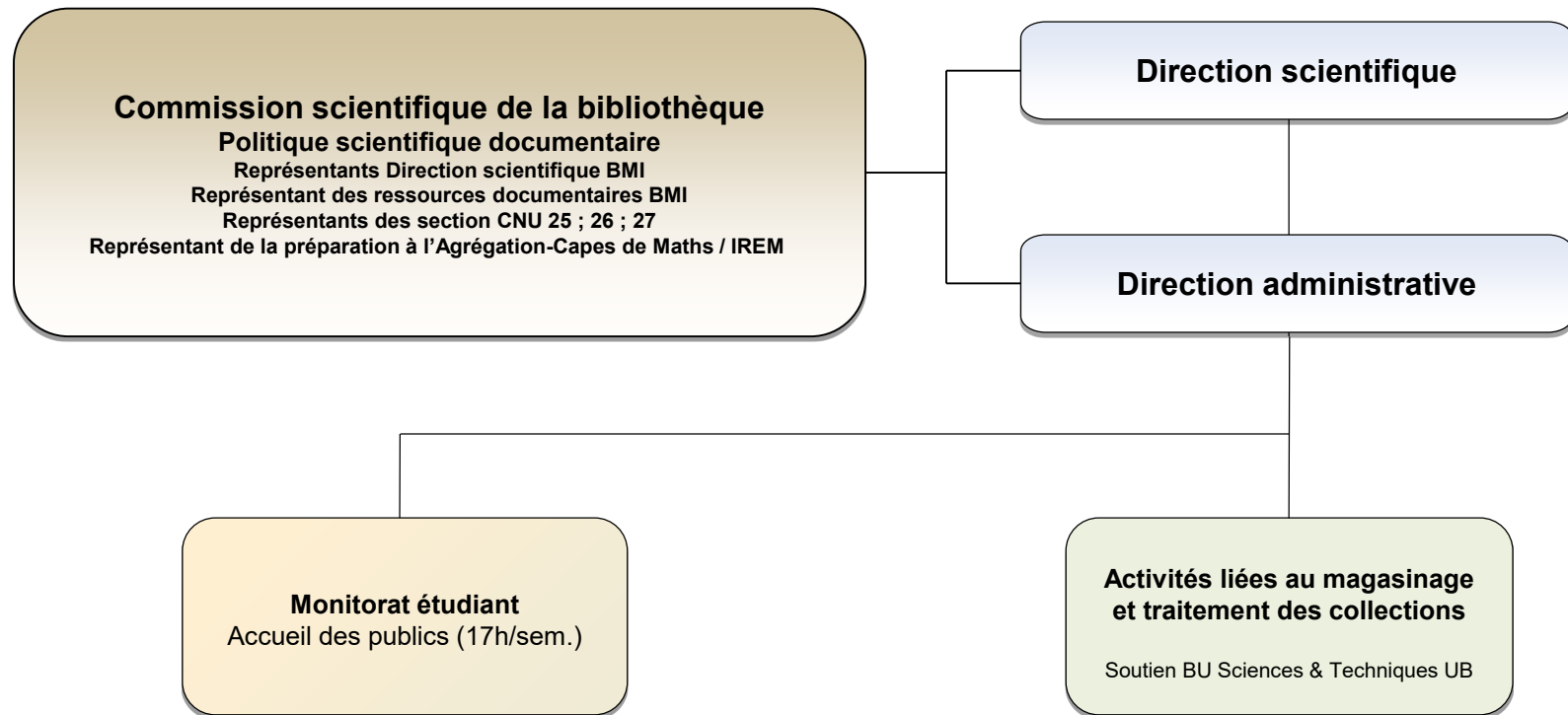

Présentation BMI

- Mission et Activités
- Direction, commission et équipe
- Localisation, accessibilité, infrastructure, équipement

Présentation BMI

➤ Localisation, accessibilité, infrastructure, équipement

En consultant le site Web de la BMI : <https://bmi.math.u-bordeaux.fr/>

Présentation BMI

➤ Localisation, accessibilité, infrastructure, équipement

En consultant le site Web de la BMI : <https://bmi.math.u-bordeaux.fr/>

- La BMI se situe dans le bâtiment de l'Institut de Mathématiques de Bordeaux

Présentation BMI

➤ Localisation, accessibilité, infrastructure, équipement

En consultant le site Web de la BMI : <https://bmi.math.u-bordeaux.fr/>

- La BMI se situe dans le bâtiment de l'Institut de Mathématiques de Bordeaux

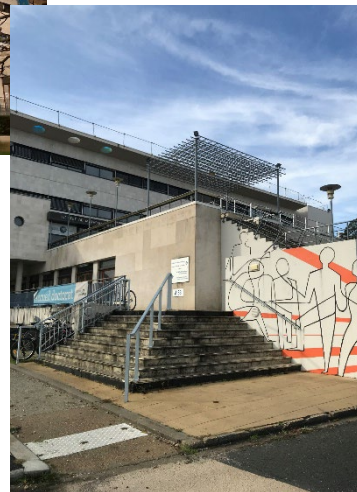

Présentation BMI

➤ Localisation, accessibilité, infrastructure, équipement

En consultant le site Web de la BMI : <https://bmi.math.u-bordeaux.fr/>

- La BMI se situe dans le bâtiment de l'Institut de Mathématiques de Bordeaux
- Amplitude horaire d'ouverture : 53 heures par semaine ; fermée le samedi

Présentation BMI

➤ Localisation, accessibilité, infrastructure, équipement

En consultant le site Web de la BMI : <https://bmi.math.u-bordeaux.fr/>

- La BMI se situe dans le bâtiment de l'Institut de Mathématiques de Bordeaux
- Amplitude horaire d'ouverture : 53 heures par semaine ; fermée le samedi
- 70 places assises réservées aux usagers

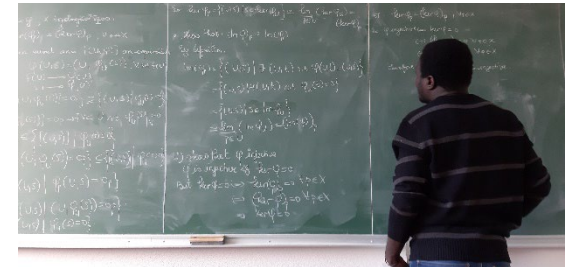

Présentation BMI

➤ Localisation, accessibilité, infrastructure, équipement

En consultant le site Web de la BMI : <https://bmi.math.u-bordeaux.fr/>

- La BMI se situe dans le bâtiment de l'Institut de Mathématiques de Bordeaux
- Amplitude horaire d'ouverture : 53 heures par semaine ; fermée le samedi
- 70 places assises réservées aux usagers
- 11 postes informatiques à destination des publics

Présentation BMI

➤ Localisation, accessibilité, infrastructure, équipement

En consultant le site Web de la BMI : <https://bmi.math.u-bordeaux.fr/>

- La BMI se situe dans le bâtiment de l'Institut de Mathématiques de Bordeaux
- Amplitude horaire d'ouverture : 53 heures par semaine ; fermée le samedi
- 70 places assises réservées aux usagers
- 11 postes informatiques à destination des publics
- 1 espace de travail insonorisé et équipé d'un tableau à craie et de 2 postes informatiques (capacité d'accueil 6 personnes)

Présentation BMI

➤ Localisation, accessibilité, infrastructure, équipement

En consultant le site Web de la BMI : <https://bmi.math.u-bordeaux.fr/>

- La BMI se situe dans le bâtiment de l'Institut de Mathématiques de Bordeaux
- Amplitude horaire d'ouverture : 53 heures par semaine ; fermée le samedi
- 70 places assises réservées aux usagers
- 11 postes informatiques à destination des publics
- 1 espace de travail insonorisé et équipé d'un tableau à craie et de 2 postes informatiques (capacité d'accueil 6 personnes)
- 1 imprimante numérique en LS et partagée sur le cloud de l'Institut

Présentation BMI

➤ Localisation, accessibilité, infrastructure, équipement

En consultant le site Web de la BMI : <https://bmi.math.u-bordeaux.fr/>

- La BMI se situe dans le bâtiment de l'Institut de Mathématiques de Bordeaux
- Amplitude horaire d'ouverture : 53 heures par semaine ; fermée le samedi
- 70 places assises réservées aux usagers
- 11 postes informatiques à destination des publics
- 1 espace de travail insonorisé et équipé d'un tableau à craie et de 2 postes informatiques (capacité d'accueil 6 personnes)
- 1 imprimante numérique en LS et partagée sur le cloud de l'Institut
- 8 casiers sécurisés à destination des publics sans bureau IMB

Présentation BMI

➤ Localisation, accessibilité, infrastructure, équipement

En consultant le site Web de la BMI : <https://bmi.math.u-bordeaux.fr/>

- La BMI se situe dans le bâtiment de l'Institut de Mathématiques de Bordeaux
- Amplitude horaire d'ouverture : 53 heures par semaine ; fermée le samedi
- 70 places assises réservées aux usagers
- 11 postes informatiques à destination des publics
- 1 espace de travail insonorisé et équipé d'un tableau à craie et de 2 postes informatiques (capacité d'accueil 6 personnes)
- 1 imprimante numérique en LS et partagée sur le cloud de l'Institut
- 8 casiers sécurisés à destination des publics sans bureau IMB
- 1 espace détente & culture scientifique équipé de machines à café en libre service

Présentation BMI

- Localisation, accessibilité, infrastructure, équipement
 - 1 espace détente & culture scientifique équipé de machines à café en libre service

Présentation BMI

- Localisation, accessibilité, infrastructure, équipement
 - 1 espace détente & culture scientifique équipé de machines à café en libre service

Présentation BMI

- Localisation, accessibilité, infrastructure, équipement
 - 1 espace détente & culture scientifique équipé de machines à café en libre service

Présentation BMI

- Localisation, accessibilité, infrastructure, équipement
 - 1 espace détente & culture scientifique équipé de machines à café en libre service

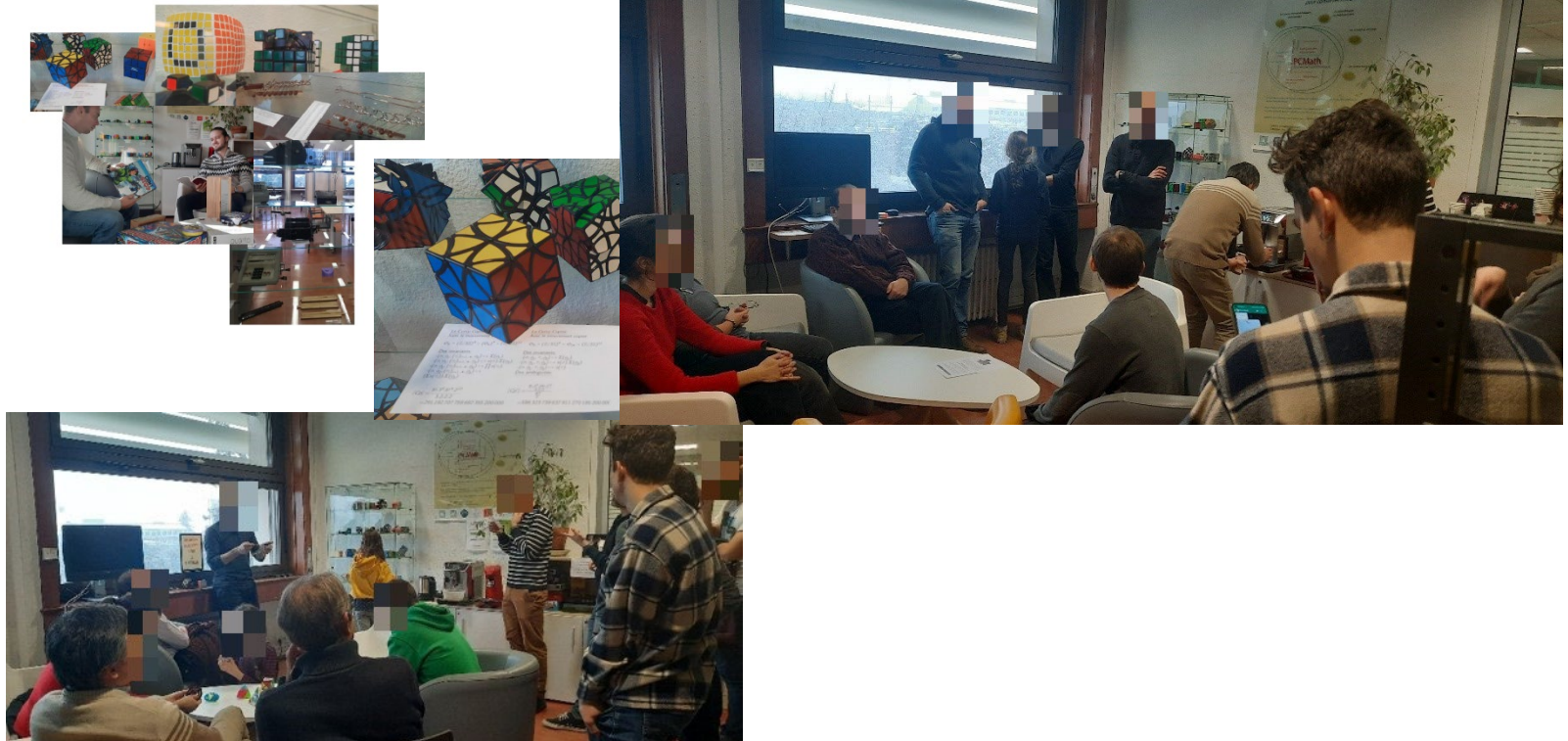

Présentation BMI

- Mission et Activités
- Direction, commission et équipe
- Localisation, accessibilité, infrastructure, équipement
- Fonds documentaire

Présentation BMI

➤ Fonds documentaire

Catalogue accessible en ligne via le site web BMI : <https://bmi.math.u-bordeaux.fr/>

Note d'information

Au service des membres de l'**IMJ** (UMR 5251), de l'**IRM** et du **LaBRI** (UMR 5800), la BMI s'adresse plus largement à tout enseignant-chercheur, docteur, agrégé/capitain ou étudiant en masters de Mathématiques et d'Informatique.

La bibliothèque, membre institutionnel de la **SMF**, est impliquée au sein des réseaux **CNRS** : **RNBV** et **ARPELT**.

Équipement à destination des publics :

- 500 m²
- 30 000 ouvrages
- 535 périodiques imprimés dont 140 en cours d'abonnements
- 53 H d'ouverture hebdomadaire
- 70 places assises
- 8 postes informatiques
- Prises RJ45 et 220V réparties sur toute la bibliothèque
- 1 photocopieur numérique multifonction en libre service
- 1 carrel équipé d'un tableau à craie, capacité 6 pers. max. sur réservation à l'accueil de la bibliothèque
- 2 espaces de travail équipés d'un tableau à craie, capacité 16 pers. max.
- 1 espace de détente avec deux machines à café en libre service
- 8 casiers sécurisés pour déposer son sac ou autres objets personnels

Quelques informations pratiques et autres outils documentaires pour une consultation à distance :

Renseignements pratiques

Horaires d'ouverture:
Temporairement modifiés (cf. Note d'information)
De lundi au jeudi, de 9H à 20H
Le vendredi, de 9H à 18H
Ferme le samedi
Tél. (33) 05 40 00 41 21
Mail: bibli@math.u-bordeaux.fr

Localisation:
Bibliothèque de Recherche Mathématiques et Informatique
Université de Bordeaux
Bâtiment A33 - 1^{er} étage
351, cours de la Libération
F-33400 TALENCE CEDEX

Services en ligne

- Demander de prêt entre bibliothèques (PEB)
- Suggestions d'achat
- Réervations de salle

Contactez le systeme@math.u-bordeaux.fr

Logos of partner institutions: Institut de Mathématiques de Bordeaux, Mathématiques Interactions, LaBRI, CNRS, université BORDEAUX.

Présentation BMI

➤ Fonds documentaire

Catalogue accessible en ligne via le site web BMI : <https://bmi.math.u-bordeaux.fr/>

Note d'information

Au service des membres de l'**UMR 5251**, de l'**UMR 5800** et du **LaBRI** (UMR 5800), la BMI s'adresse plus largement à tout enseignant-chercheur, docteur, agrégé/capitain ou étudiant en masters de Mathématiques et d'Informatique.

La bibliothèque, membre institutionnel de la **SME**, est impliquée au sein des réseaux **CNRS** : **RNBIM** et **ARPEL**.

Équipement à destination des publics :

- 500 m²
- 30 000 ouvrages
- 535 périodiques imprimés dont 140 en cours d'abonnements
- 53 H d'ouverture hebdomadaire
- 70 places assises
- 8 postes informatiques
- Prises RJ45 et 220V réparties sur toute la bibliothèque
- 1 photocopieur numérique multifonction en libre service
- 1 carrel équipé d'un tableau à craie, capacité 6 pers. max. sur réservation à l'accueil de la bibliothèque
- 2 espaces de travail équipés d'un tableau à craie, capacité 10 pers. max.
- 1 espace de détente avec deux machines à café en libre service
- 8 casiers sécurisés pour déposer son sac ou autres objets personnels

Quelques informations pratiques et autres outils documentaires pour une consultation à distance :

Renseignements pratiques

Horaires d'ouverture:
Temporairement modifiés (cf. d'informations)
Du lundi au jeudi, de 9H à 20H
Le vendredi, de 9H à 18H
Ferme le samedi
Tél. (33) 05 40 00 41 21
Mail: bibli@math.u-bordeaux.fr

Localisation:
Bibliothèque de Recherche M Informatique
Université de Bordeaux
Batiment A33 - 1^{er} étage
351, cours de la Libération
F-33400 TALENCE CEDEX

Babord+ est le catalogue des bibliothèques universitaires de Bordeaux

Services en ligne

CONTACTEZ le systeme@math.u-bordeaux.fr

Présentation BMI

➤ Fonds documentaire

Catalogue accessible en ligne via le site web BMI : <https://bmi.math.u-bordeaux.fr/>

Présentation BMI

➤ Fonds documentaire

Catalogue accessible en ligne via le site web BMI : <https://bmi.math.u-bordeaux.fr/>

Note d'information

Au service des membres de l'**UMR 5251**, de l'**UMR 5800** et du **LaBRI** (UMR 5800), la BMI s'adresse plus largement à tout enseignant-chercheur, docteur, agrégé/capitain ou étudiant en masters de Mathématiques et d'Informatique.

La bibliothèque, membre institutionnel de la **SMF**, est impliquée au sein des réseaux **CNRS** : **RNBV** et **ARPEL**.

Équipement à destination des publics :

- 500 m²
- 30 000 ouvrages
- 535 périodiques imprimés dont 140 en cours d'abonnements
- 53 H d'ouverture hebdomadaire
- 70 places assises
- 8 postes informatiques
- Prises RJ45 et 220V réparties sur toute la bibliothèque
- 1 photocopieur numérique multifonction en libre service
- 1 carrel équipé d'un tableau à craie, capacité 6 pers. max. sur réservation à l'accueil de la bibliothèque
- 2 espaces de travail équipés d'un tableau à craie, capacité 16 pers. max.
- 1 espace de détente avec deux machines à café en libre service
- 8 casiers sécurisés pour déposer son sac ou autres objets personnels

Quelques informations pratiques et autres outils documentaires pour une consultation à distance :

BMI - Drive

Services en ligne

- Demande de prêt entre bibliothèque (PEB)
- Suggestions d'achat
- Réservation de salle

Contactez le systeme@math.u-bordeaux.fr

Partenaires : Institut de Mathématiques de Bordeaux, Mathématiques Interactions, LaBRI, CNRS, Université de Bordeaux

BABORD +

Babord+ est le catalogue des bibliothèques universitaires de Bordeaux

sudoc

cfp

Présentation BMI

➤ Fonds documentaire

Catalogue accessible en ligne via le site web BMI : <https://bmi.math.u-bordeaux.fr/>

Note d'information

Au service des membres de l'**UMR 5251**, de l'**UMR 5800** et du **LaBRI** (UMR 5800), la BMI s'adresse plus largement à tout enseignant-chercheur, docteur, agrégant/capitain ou étudiant en masters de Mathématiques et d'Informatique.

La bibliothèque, membre institutionnel de la **SMF**, est impliquée au sein des réseaux **QRNS** : **RNBFI** et **ARPEL**.

Équipement à destination des publics :

- 500 m²
- 30 000 ouvrages
- 535 périodiques imprimés dont 140 en cours d'abonnements
- 53 H d'ouverture hebdomadaire
- 70 places assises
- 8 postes informatiques
- Prises RJ45 et 220V réparties sur toute la bibliothèque
- 1 photocopieur numérique multifonction en libre service
- 1 carrel équipé d'un tableau à craie, capacité 6 pers. max. sur réservation à l'accueil de la bibliothèque
- 2 espaces de travail équipés d'un tableau à craie, capacité 16 pers. max.
- 1 espace de détente avec deux machines à café en libre service
- 8 casiers sécurisés pour déposer son sac ou autres objets personnels

Quelques informations pratiques et autres outils documentaires pour une consultation à distance :

Services en ligne

- Descendre de prêt entre bibliothèques (PEB)
- Suggestions d'achat
- Réservations de salle

Présentation BMI

➤ Fonds documentaire

Catalogue accessible en ligne via le site web BMI : <https://bmi.math.u-bordeaux.fr/>

- 518 titres de périodiques ; 102 titres en cours d'abonnement dont 36 échanges avec le *JTNB* (*données 2023*)

Présentation BMI

➤ Fonds documentaire

Catalogue accessible en ligne via le site web BMI : <https://bmi.math.u-bordeaux.fr/>

- 518 titres de périodiques ; 102 titres en cours d'abonnement dont 36 échanges avec le *JTNB* (*données 2023*)
 - ✓ La BMI adhère et participe au Plan de conservation partagée des périodiques imprimés de Mathématiques (PCMath)

Présentation BMI

➤ Fonds documentaire

Catalogue accessible en ligne via le site web BMI : <https://bmi.math.u-bordeaux.fr/>

- 518 titres de périodiques ; 102 titres en cours d'abonnement dont 36 échanges avec le *JTNB* (*données 2023*)
 - ✓ La BMI adhère et participe au Plan de conservation partagée des périodiques imprimés de Mathématiques (PCMath)

Ses collections :

Présentation BMI

➤ Fonds documentaire

Catalogue accessible en ligne via le site web BMI : <https://bmi.math.u-bordeaux.fr/>

- 518 titres de périodiques ; 102 titres en cours d'abonnement dont 36 échanges avec le *JTNB* (*données 2023*)
 - ✓ La BMI adhère et participe au Plan de conservation partagée des périodiques imprimés de Mathématiques (PCMath)

Ses collections :

- ✓ Alimentent le Catalogue fusionné des périodiques de Mathématiques (CFPM)

Présentation BMI

➤ Fonds documentaire

Catalogue accessible en ligne via le site web BMI : <https://bmi.math.u-bordeaux.fr/>

- 518 titres de périodiques ; 102 titres en cours d'abonnement dont 36 échanges avec le *JTNB* (*données 2023*)
 - ✓ La BMI adhère et participe au Plan de conservation partagée des périodiques imprimés de Mathématiques (PCMath)

Ses collections :

- ✓ Alimentent le Catalogue fusionné des périodiques de Mathématiques (CFPM)
 - ✓ Contribuent à l'effort national de conservation, de valorisation, de diffusion et de partage des revues imprimées de Maths

Présentation BMI

➤ Fonds documentaire

Catalogue accessible en ligne via le site web BMI : <https://bmi.math.u-bordeaux.fr/>

- 518 titres de périodiques ; 102 titres en cours d'abonnement dont 36 échanges avec le *JTNB* (*données 2023*)
 - ✓ La BMI adhère et participe au Plan de conservation partagée des périodiques imprimés de Mathématiques (PCMath)

Ses collections :

- ✓ Alimentent le Catalogue fusionné des périodiques de Mathématiques (CFPM)
 - ✓ Contribuent à l'effort national de conservation, de valorisation, de diffusion et de partage des revues imprimées de Maths
 - ✓ 47 titres pour lesquels la BMI est pôle de conservation

Présentation BMI

➤ Fonds documentaire

Catalogue accessible en ligne via le site web BMI : <https://bmi.math.u-bordeaux.fr/>

- 518 titres de périodiques ; 102 titres en cours d'abonnement dont 36 échanges avec le *JTNB* (données 2023)
 - ✓ La BMI adhère et participe au Plan de conservation partagée des périodiques imprimés de Mathématiques (PCMath)

Ses collections :

- ✓ Alimentent le Catalogue fusionné des périodiques de Mathématiques (CFPM)
 - ✓ Contribuent à l'effort national de conservation, de valorisation, de diffusion et de partage des revues imprimées de Maths
 - ✓ 47 titres pour lesquels la BMI est pôle de conservation
 - ✓ 22 titres labélisés Collections de référence dans le PCMath

Présentation BMI

➤ Fonds documentaire

Catalogue accessible en ligne via le site web BMI : <https://bmi.math.u-bordeaux.fr/>

- 518 titres de périodiques ; 102 titres en cours d'abonnement dont 36 échanges avec le *JTNB* (*données 2023*)
- 28 000 monographies spécialisées Recherche Maths-Info

Présentation BMI

➤ Fonds documentaire

Catalogue accessible en ligne via le site web BMI : <https://bmi.math.u-bordeaux.fr/>

- 518 titres de périodiques ; 102 titres en cours d'abonnement dont 36 échanges avec le *JTNB* (données 2023)
- 28 000 monographies spécialisées Recherche Maths-Info

Présentation BMI

➤ Fonds documentaire

Catalogue accessible en ligne via le site web BMI : <https://bmi.math.u-bordeaux.fr/>

- 518 titres de périodiques ; 102 titres en cours d'abonnement dont 36 échanges avec le *JTNB* (*données 2023*)
- 28 000 monographies spécialisées Recherche Maths-Info
- 3 000 monographies dédiées à la préparation de L'Agrégation et du Capes de Maths

Présentation BMI

➤ Fonds documentaire

Catalogue accessible en ligne via le site web BMI : <https://bmi.math.u-bordeaux.fr/>

- 518 titres de périodiques ; 102 titres en cours d'abonnement dont 36 échanges avec le *JTNB* (*données 2023*)
- 28 000 monographies spécialisées Recherche Maths-Info
- 3 000 monographies dédiées à la préparation de L'Agrégation et du Capes de Maths
- Un fonds de revues de l'IREM et un fonds de « culture scientifique »

Présentation BMI

➤ Fonds documentaire

Catalogue accessible en ligne via le site web BMI : <https://bmi.math.u-bordeaux.fr/>

- 518 titres de périodiques ; 102 titres en cours d'abonnement dont 36 échanges avec le *JTNB* (données 2023)
- 28 000 monographies spécialisées Recherche Maths-Info
- 3 000 monographies dédiées à la préparation de L'Agrégation et du Capes de Maths
- Un fonds de revues de l'IREM et un fonds de « culture scientifique »
- Plus de 80 plateformes numériques, 80 000 titres de revues et 218 000 titres de livres électroniques, 79 000 thèses, toutes disciplines confondues et accessibles en ligne *via* le catalogue de l'Université de Bordeaux

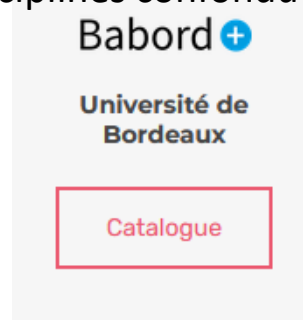

Présentation BMI

➤ Fonds documentaire

Catalogue accessible en ligne via le site web BMI : <https://bmi.math.u-bordeaux.fr/>

- 518 titres de périodiques ; 102 titres en cours d'abonnement dont 36 échanges avec le *JTNB* (données 2023)
- 28 000 monographies spécialisées Recherche Maths-Info
- 3 000 monographies dédiées à la préparation de L'Agrégation et du Capes de Maths
- Un fonds de revues de l'IREM et un fonds de « culture scientifique »
- Plus de 80 plateformes numériques, 80 000 titres de revues et 218 000 titres de livres électroniques, 79 000 thèses, toutes disciplines confondues et accessibles en ligne *via* le catalogue de l'Université de Bordeaux

☀ Le fonds documentaire de la BMI est ouvert au Prêt entre Bibliothèques (PEB)

NB : Tout document non disponible dans le fonds BMI peut faire l'objet soit d'une suggestion d'achat via [le formulaire en ligne](#) de la BMI, soit d'une [demande de prêt](#) entre bibliothèques via le formulaire dédié à cet effet.

Présentation BMI

- Mission et Activités
- Direction, commission et équipe
- Localisation, accessibilité, infrastructure, équipement
- Fonds documentaire
- Inscription et modalités de prêt

Présentation BMI

➤ Inscription et modalités de prêt

La Commission scientifique établit les règles de fonctionnement de la BMI et se prononce sur les modalités spécifiques à l'accès aux collections et au prêt à domicile :

Présentation BMI

➤ Inscription et modalités de prêt

La Commission scientifique établit les règles de fonctionnement de la BMI et se prononce sur les modalités spécifiques à l'accès aux collections et au prêt à domicile :

- Compte lecteur et droits de prêt ouverts sur la carte de l'Université

Présentation BMI

➤ Inscription et modalités de prêt

La Commission scientifique établit les règles de fonctionnement de la BMI et se prononce sur les modalités spécifiques à l'accès aux collections et au prêt à domicile :

- Compte lecteur et droits de prêt ouverts sur la carte de l'Université
- Nombre et durée de prêt adaptés aux communautés MI et au statut des usagers

Présentation BMI

➤ Inscription et modalités de prêt

La Commission scientifique établit les règles de fonctionnement de la BMI et se prononce sur les modalités spécifiques à l'accès aux collections et au prêt à domicile :

- Compte lecteur et droits de prêt ouverts sur la carte de l'Université
- Nombre et durée de prêt adaptés aux communautés MI et au statut des usagers
 - ✓ 20 emprunts en simultané ... ou beaucoup plus :)

Présentation BMI

➤ Inscription et modalités de prêt

La Commission scientifique établit les règles de fonctionnement de la BMI et se prononce sur les modalités spécifiques à l'accès aux collections et au prêt à domicile :

- Compte lecteur et droits de prêt ouverts sur la carte de l'Université
- Nombre et durée de prêt adaptés aux communautés MI et au statut des usagers
 - ✓ 20 emprunts en simultané ... ou beaucoup plus :)
 - ✓ Durée du prêt : 1 an (dès le 3^e cycle) dont 1 mois incompressible

Présentation BMI

➤ Inscription et modalités de prêt

La Commission scientifique établit les règles de fonctionnement de la BMI et se prononce sur les modalités spécifiques à l'accès aux collections et au prêt à domicile :

- Compte lecteur et droits de prêt ouverts sur la carte de l'Université
- Nombre et durée de prêt adaptés aux communautés MI et au statut des usagers
 - ✓ 20 emprunts en simultané ... ou beaucoup plus :)
 - ✓ Durée du prêt : 1 an (dès le 3^e cycle) dont 1 mois incompressible
 - ✓ Gestion du compte lecteur : en mode authentifié *via* son Environnement numérique Université ENT

Présentation BMI

➤ Inscription et modalités de prêt

La Commission scientifique établit les règles de fonctionnement de la BMI et se prononce sur les modalités spécifiques à l'accès aux collections et au prêt à domicile :

- Compte lecteur et droits de prêt ouverts sur la carte de l'Université
- Nombre et durée de prêt adaptés aux communautés MI et au statut des usagers
 - ✓ 20 emprunts en simultané ... ou beaucoup plus :)
 - ✓ Durée du prêt : 1 an (dès le 3^e cycle) dont 1 mois incompressible
 - ✓ Gestion du compte lecteur : en mode authentifié *via* son Environnement numérique Université ENT

Pour tout autre renseignement :

Présentation BMI

➤ Inscription et modalités de prêt

La Commission scientifique établit les règles de fonctionnement de la BMI et se prononce sur les modalités spécifiques à l'accès aux collections et au prêt à domicile :

- Compte lecteur et droits de prêt ouverts sur la carte de l'Université
- Nombre et durée de prêt adaptés aux communautés MI et au statut des usagers
 - ✓ 20 emprunts en simultané ... ou beaucoup plus :)
 - ✓ Durée du prêt : 1 an (dès le 3^e cycle) dont 1 mois incompressible
 - ✓ Gestion du compte lecteur : en mode authentifié *via* son Environnement numérique Université ENT

Pour tout autre renseignement :

- ✓ Une équipe en présentiel

Présentation BMI

➤ Inscription et modalités de prêt

La Commission scientifique établit les règles de fonctionnement de la BMI et se prononce sur les modalités spécifiques à l'accès aux collections et au prêt à domicile :

- Compte lecteur et droits de prêt ouverts sur la carte de l'Université
- Nombre et durée de prêt adaptés aux communautés MI et au statut des usagers
 - ✓ 20 emprunts en simultané ... ou beaucoup plus :)
 - ✓ Durée du prêt : 1 an (dès le 3^e cycle) dont 1 mois incompressible
 - ✓ Gestion du compte lecteur : en mode authentifié *via* son Environnement numérique Université ENT

Pour tout autre renseignement :

- ✓ Une équipe en présentiel
 - ✓ Un alias Bibliothèque <bibli@math.u-bordeaux.fr>

Présentation BMI

➤ Inscription et modalités de prêt

La Commission scientifique établit les règles de fonctionnement de la BMI et se prononce sur les modalités spécifiques à l'accès aux collections et au prêt à domicile :

- Compte lecteur et droits de prêt ouverts sur la carte de l'Université
- Nombre et durée de prêt adaptés aux communautés MI et au statut des usagers
 - ✓ 20 emprunts en simultané ... ou beaucoup plus :)
 - ✓ Durée du prêt : 1 an (dès le 3^e cycle) dont 1 mois incompressible
 - ✓ Gestion du compte lecteur : en mode authentifié *via* son Environnement numérique Université ENT

Pour tout autre renseignement :

- ✓ Une équipe en présentiel
 - ✓ Un alias Bibliothèque <bibli@math.u-bordeaux.fr>
 - ✓ Un alias Commission <cs-bmi@listes.math.u-bordeaux.fr>

MERCI !